

AANLEG VAN HET ZENNEPARK IN DE MASUIWIJK

De aanleg van een stadspark op de oude bedding van de Zennearm die momenteel voor het publiek gesloten is, past in het Duurzame wijkcontract "Masui" op het grondgebied van Brussel-Stad.

De nieuwe groene ruimte wordt geïntegreerd in het gewestelijk Groen Netwerk met de aanleg van een corridor voor zachte mobiliteit die het Gaucheretpark met de square van de 21^{ste} juli verbindt. Dit moet de biodiversiteit verbeteren.

Dit lineaire parcours via binnenterrein van huizenblokken is een oplossing voor het grote gebrek aan groene ruimte in dit dichtbebouwd gebied. Het vormt een schakel in een geheel van renovatieprojecten aan de noordkant van het kanaal.

Het zal de buurtbewoners een gezellig stukje groen bieden dat toegankelijk is voor voetgangers en trage fietsers, met moestuinen, picknickzones, ontspannings- en ontmoetingsplaatsen en speel- en sportterreinen.



GERAAMDE PLANNING (AAN HET BEGIN) VAN DE WERKZAAMHEDEN

Sectie tussen de Helihavenlaan en de Masuistraat: begin: april 2015 - einde: juni 2016

Sectie tussen de Koninginnelaan en de Paleizenstraat: begin: september 2016 - einde: november 2017

Sectie tussen de Masuistraat en de Koninginnelaan: begin: maart 2017 - einde: mei 2018

ETAPPES

- Verwijderen van struikgewas
- Afbraak van het wegdek, trappen, bestaande speeltuigen, bepaalde privémuren die aan het park grenzen, aanhangsels van garages, enz.
- Werkzaamheden voor het beheer van het regenwater, allerlei netwerken, bodemsanering
- Heropbouw of herstelling van bepaalde privémuren die aan het park grenzen
- Aanleg van een weg, loopbruggen, pleintjes, een fontein, speel- en sportterreinen, moestuinen, overgangen
- Plaatsen van verlichting
- Installatie van het meubilair
- Beplantingen

Alle mogelijke maatregelen worden genomen om de hinder als gevolg van de werkzaamheden zoveel mogelijk te beperken.

VOOR MEER INLICHTINGEN

Secretariaat van de afdeling Groene ruimten: tel.: 02 775.76.80 (van maandag tot vrijdag van 9h tot 12h30 en van 13h30 tot 17h).

Sectie Helihavenlaan/Masuistraat

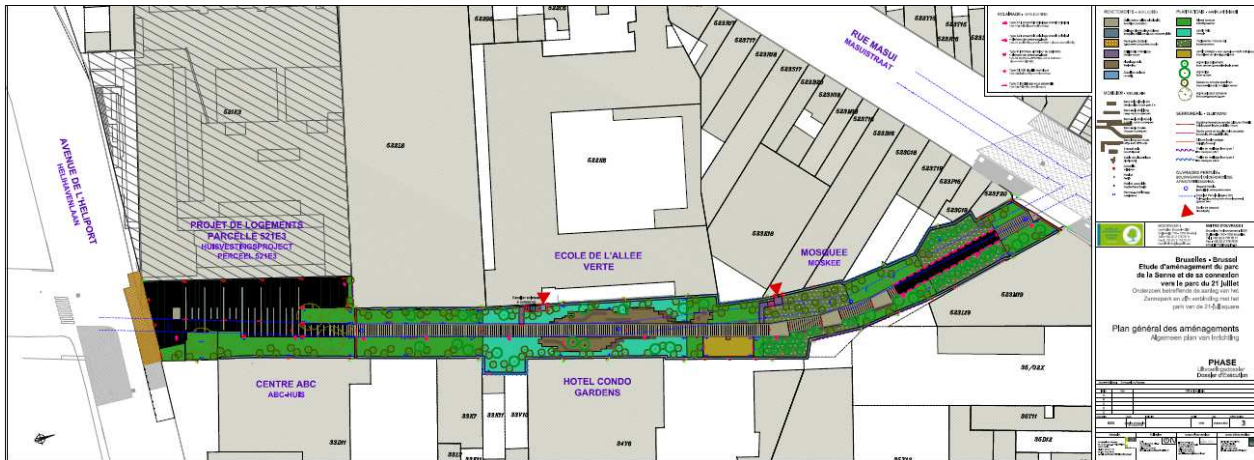

Sectie Masuistraat/Koninginnelaan



Sectie Koninginnelaan/Paleizenstraat



Aanleg van het Zennepark