

## OPENLEGGEN VAN DE MOLENBEEK TE KATTEBROEK

De Molenbeek is een waterloop van 2de categorie en stroomt momenteel door de riool die het park doorkruist. Ze werd stroomafwaarts geleidelijk terug aan de oppervlakte gebracht in het raam van uitvoering van het « Blauwe netwerk »-project. Leefmilieu Brussel zal de waterloop nu terug in de open lucht brengen te Kattebroek in Sint-Agatha-Berchem. Het betrokken gedeelte heeft een lengte van ongeveer 250 m.

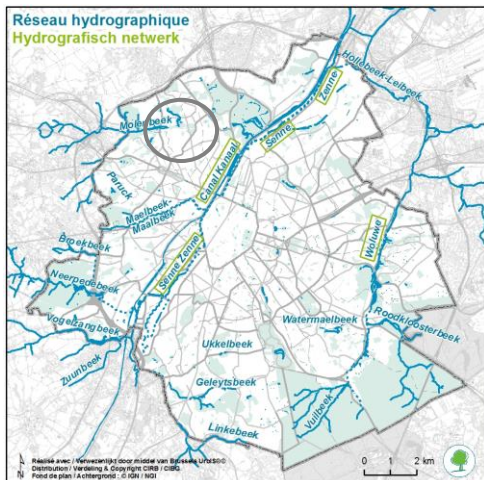

|  |  |                                       |                                   |
|--|--|---------------------------------------|-----------------------------------|
| <p><b>REMISE À CIEL OUVERT DU MOLENBEEK AU KATTEBROEK</b></p> <p><b>OPENLEGGEN VAN DE MOLENBEEK TE KATTEBROEK</b></p>  |  |                                       |                                   |
| <p><b>Maitre d'ouvrage</b><br/>Maitre d'oeuvre<br/>Bruxelles Environnement (bbe)</p> <p><b>Coût total des travaux</b><br/>386.000,00 - € TVAC</p> <p><b>Début du chantier</b><br/>Automne - hiver 2014</p> <p><b>Fin probable du chantier</b><br/>Printemps 2015</p> |  |                                       |                                   |
| <p><b>Bouwheer</b><br/>Bouwmeester<br/>Leefmilieu Brussel (bbw)</p> <p><b>Totale prijs van de werken</b><br/>386.000,00 - € incl. BTW</p> <p><b>Begin van de werf</b><br/>Herfst - winter 2014</p> <p><b>Vermeedelijk einde van de werf</b><br/>Lente 2015</p>       |  |                                       |                                   |
| <p>Autre de projet<br/>Projet de plan</p>  | <p>Contributions de sécurité et de santé<br/>Veiligheids en gezondheidsonderzoek</p> | <p>Bureau d'étude<br/>Structurama</p> | <p>Entrepreneur<br/>Kantelmor</p> |
|  |  |                                       |                                   |

### VOORLOPIGE PLANNING VAN DE WERKZAAMHEDEN

Begin : februari 2015  
Einde : juni 2015

### FASEN

- Voorbereidende uitdunnings- en snoeiwerkzaamheden
- Aanleg van de nieuwe bedding van de Molenbeek
- Werkzaamheden voor civiele bouwkunde en riolering
- Aanleg van de weg en afwerking

Gelieve ons te verontschuldigen voor het ongemak dat u tijdens deze werkzaamheden kan ondervinden.

### VOOR MEER INFORMATIE

Secretariaat van de afdeling Vergunningen en partnerschappen, departement Water : tel. 02 563.42.04 (van maandag tot vrijdag, van 9h tot 12h en van 13h tot 16h).

