

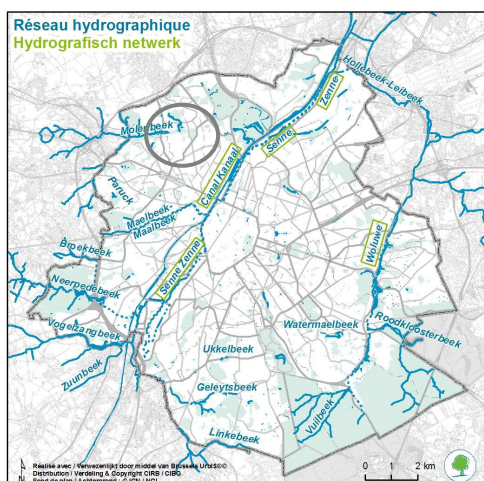

REMISE A CIEL OUVERT DU MOLENBEEK DANS LE PARC ROI BAUDOIN (PHASE 1)

Le Molenbeek coule actuellement dans le collecteur d'égout qui traverse le parc Roi Baudouin à Jette. Son retour à un parcours naturel et sa remise en surface progressive s'inscrivent dans le cadre de la mise en œuvre du programme du Maillage Bleu.

La prolongation à ciel ouvert du cours d'eau dans la phase 2 du parc est terminée. Elle va maintenant se poursuivre dans la partie basse de la phase 1. Le tronçon concerné a une longueur de 500 m.



REMISE À CIEL OUVERT DU MOLENBEEK EN PHASE 1 DU PARC ROI BAUDOIN			
OPENLEGGEN VAN DE MOLENBEEK IN FASE 1 VAN HET KONING BOUDEWIJNPARK			
Maitre d'ouvrage Maitre d'oeuvre Bruxelles Environnement (IBGE)		Bouwheer Bouwmeester Leefmilieu Brussel (am)	
Coût total des travaux 450.000,00 - € TVAIC		Totale prijs van de werken 450.000,00 - € incl. BTW	
Début du chantier Février 2014		Begin van de werf Februari 2014	
Fin probable du chantier Fin juin 2014		Vermoedelijk einde van de werf Eind juni 2014	

PLANNING ESTIME DES TRAVAUX

Début : 10 février 2014

Fin : fin avril 2014

POUR PLUS D'INFORMATIONS

Secrétariat du département Stratégie Eau. Tél. : 02/563.42.04 (du lundi au vendredi, de 9h à 12h30 et de 13h30 à 17h).

